正射影像及基本圖類圖資

- 正射影像圖：藉由儀器記錄或測量，獲取相機拍攝瞬間的位置，再搭配地形資料將航照原始影像，逐點糾正其地理位置成正射影像，並於其上加註圖號、圖名、坐標及比例尺等，製成正射影像圖。
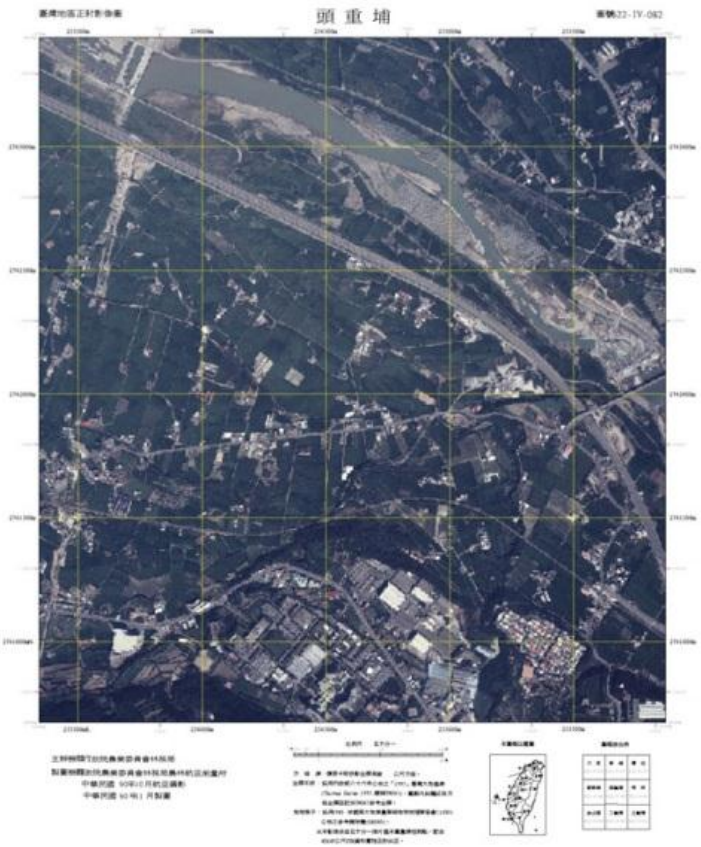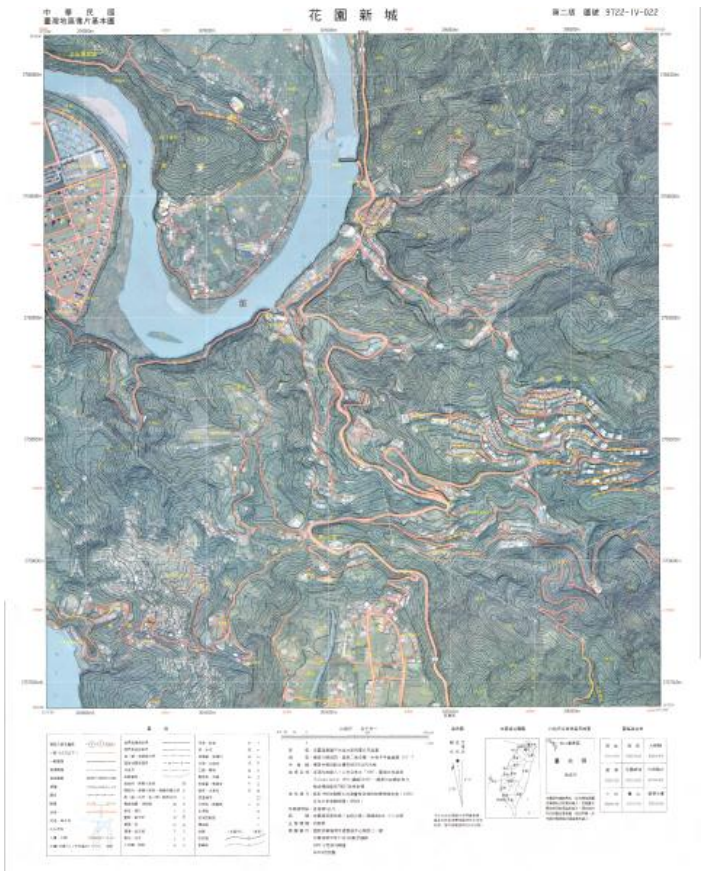
- 臺灣地區像片基本圖：以正射影像加繪等高線、河流、道路等地物，並註記圖號、圖名、版次、坐標及比例尺等，製成像片基本圖。